ASPTT AJACCIO
CLUB OMNISPORTS
cultivons vos envies

Section tir à l'arc

Bienvenue sur notre site, nous vous invitons à le regarder à votre rythme.

ASPTT AJACCIO TIR A L'ARC

Notre histoire en quelques mots

La section tir à l'arc de l'ASPTT Ajaccio a été créée en 2002

Les différents présidents ont été, et sont :

- 2002 / 2008 : **Gilles OLIVE**
- 2008 / 2014 : **Luc DOUSSOT**
- 2014 / 2021 : **Jean-Michel PEREZ**
- 2021 / …….. : **Frédéric REY**

De 25 archers l'année de la création, le nombre d'adhérents a varié au fil du temps.
Il a atteint son maximum en 2007 avec 66 archers.
En 2021 / 2022, malgré la Covid, il est de 45 archers.

Evolution de notre logo.

2002 / 2008

2009 / 2018

2019 / ……

Comité de section TIR à L'ARC - 2022 / 2023

Secrétaire
BOYER Philippe

Vice-président / Entraineur
GONZALEZ Patrick

Président / Entraineur
REY Frédéric

Membre du bureau
PIERAGGI P.Toussaint

Membre du bureau
MARTINEZ Brigitte

AJACCIO ASPTT TIR A L'ARC

Nos installations

Un pas de tir de 18 m qui se compose de 6 cibles.
Ce pas de tir est couvert.

Un pas de tir de 18 à 70 mètres qui se compose de 8 cibles aménageables.
Ce pas de tir n’est pas couvert.

Activité découverte

Vous souhaitez découvrir le tir à l'arc ?

Le club vous accueille :

- le mercredi après-midi de 14h00 à 16h00
- le samedi matin de 9h00 à 12h00.

Vous serez pris en charge par un entraîneur.

Pour les premières séances, nous mettons à votre disposition un arc d'initiation et des flèches.

Si comme nous le pensons l'activité vous séduit, vous pourrez louer votre matériel au club ou vous équiper par vous même.

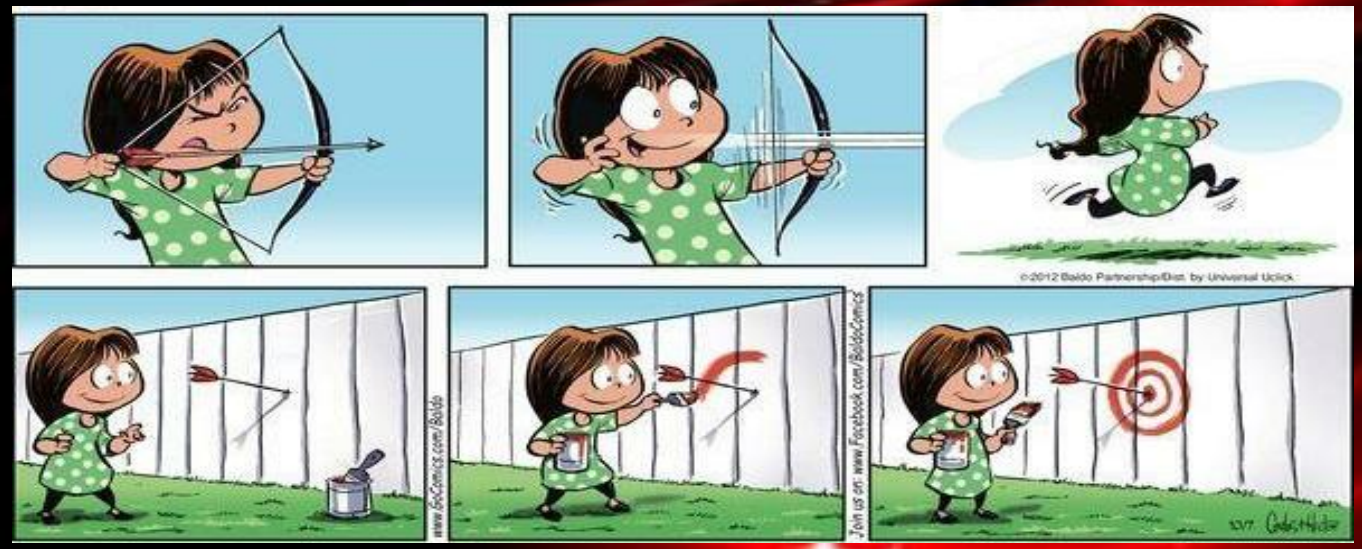

En fin de compte, ce n'est pas si difficile

Planning annuel

En temps normal, la saison se déroule en 2 parties :

Compétitions officielles :

- Période « Hivernale » qui se déroule en salle du mois de septembre au mois de mars
  * compétition sur cible à 18 mètres pour toutes les catégories.
- Période « Estivale » qui se déroule du mois d'avril au mois de juillet
  * compétition sur cible de 30 à 70 mètres suivant la catégorie d'âge

Compétitions au sein du club :

- Passage de flèches pour tous les archers du club, en général une fois par mois
- Le tir du Roi qui se déroule une fois par an généralement au mois de mai
- Ces journées sont l'occasion de se retrouver autour d'un repas ……

Quelques licenciés

Comme pour les lecteurs de Tintin, notre activité est ouverte à tous.
Femme où homme de 7 à 77 ans et plus ……..

Brigitte à l’arc nu

Graine de champion

Robert à l’arc classique

Pierre-Toussaint à l’arc classique

Rémy et Sauveur à l’arc à poulie

Catégories d'âges

Catégories d'âges	Ages en 2024	Dates de références
Poussins / U 11	10 ans et moins	2014 - 2015
U 13	11 / 12 ans	2012 - 2013
U 15	13 / 14 ans	2010 - 2011
U 18	15 / 16 /17 ans	2007 – 2008 - 2009
U 21	18 / 19 / 20 ans	2004 – 2005 - 2006
Seniors 1	21 à 39 ans	1985 - 2003
Seniors 2	40 à 59 ans	1965 - 1984
Seniors 3	60 ans et plus	1964 et avant

La pratique du tir à l'arc est conditionnée par l'âge et de la taille de votre enfant, pour commencer, il faut avoir 8 ans révolu.

MaDonna

ARCHERS	TARIFS
1 jeune de - de 18 ans	180 €
2 jeunes de – de 18 ans	300 €
1 adulte	220 €
2 adultes	360 €
1 adulte et 1 jeune de – de 18 ans	320 €
1 adulte et 2 jeunes de – de 18 ans	410 €
2 adultes et 1 jeune de – de 18 ans	440 €
2 adultes et 2 jeunes de – de 18 ans	560 €
Licence « Découverte » Avril / Août	100 €

CALENDRIER HIVERNAL 2023 - 2024

	Types de compétitions	Dates	Clubs	Lieux
Septembre	Vital sports	9	Décathlon	Ajaccio
Octobre	La Marie-Do	7 & 8	Ass . La Marie DO	Ajaccio
	3D	15	Insieme Cargése	Aleria
	Salle 18 m	29	ASPTT Ajaccio	Ajaccio
Novembre	3D	5	Lecci	Poggioli
	Salle 18 m	12	ASPTT Ajaccio	Ajaccio
	Salle 18 m	26	ASPTT Bastia	Bastia
Décembre	Salle 18 m	17	AS. Monaco	Monaco
Janvier	Salle 18 m	6 & 7	C.A Bastia	Bastia
	Salle 18 m	14	Asptt Ajaccio	Ajaccio
	Salle 18 m	28	Calvi	Calvi
Février	Salle 18 m	3 & 4	C.A Bastia	Bastia
	Salle 18 m	18	ASPTT Bastia	Bastia
	3D	25	Lecci	Poggioli
Mars	3D	17	Insieme Cargése	Aléria

Bonne saison à tous

C’est avec plaisir que nous vous accueillerons sur le terrain
pour vous faire découvrir de nouvelles sensations.
Vous pouvez obtenir plus de renseignements ou prendre rendez-vous auprès de :
Frédéric REY
06 20 42 30 04
A très bientôt sur le pas de tir
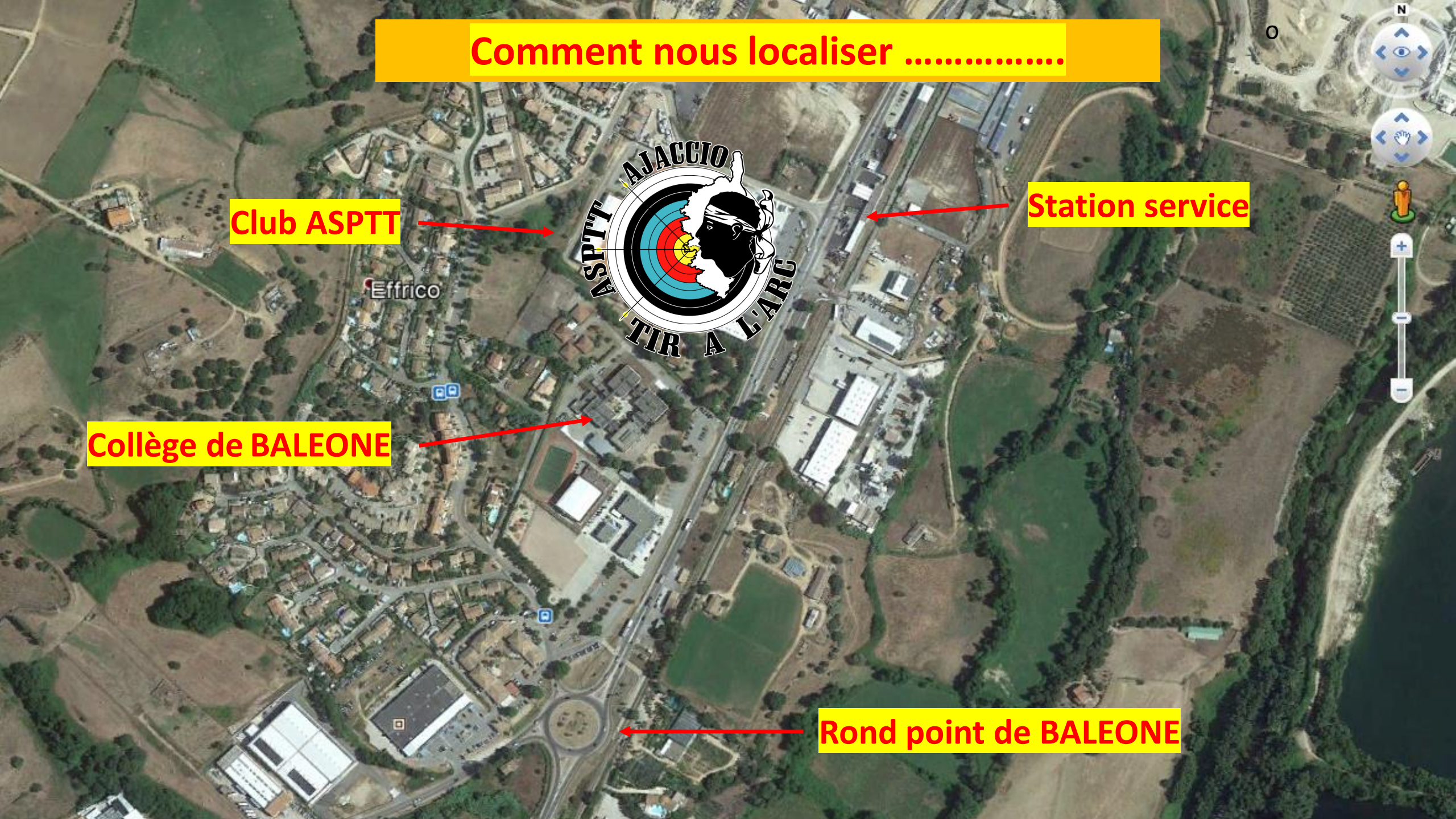
Comment nous localiser ……